

THE WHITE ANGEL EIVISSA



Salón del piso piloto que ya puede visitarse en The White Angel.



Una magnífica terraza en la planta baja de tres habitaciones. FOTOS: THE WHITE ANGEL

Viviendas de lujo para disfrutar cada día

► The White Angel es un conjunto de 67 viviendas de alto 'standing' construidas con los materiales más lujosos de las primeras marcas

D.B. EIVISSA

■ ■ ■ The White Angel es una gran apuesta por el lujo en una de las zonas más exclusivas de Eivissa. Marina Botafoc es el escenario en el que nace este proyecto, una promoción de 67 viviendas de alto *standing* construidas con los materiales más lujosos de las primeras firmas del mercado.

Para presentar este espectacular conjunto de viviendas, la promotora Tworent y la firma Five Element Homes (5eh) organizaron el pasado jueves una jornada de puertas abiertas en el piso piloto. El presidente de 5eh, Pep Navarro, explicó que el objetivo del proyecto es ofrecer viviendas de máxima calidad a un precio competitivo (desde 270.000 euros hasta 1.400.000). «Hacemos viviendas para vivirlas, para disfrutarlas día a día», añadió Navarro en el salón de la planta baja de tres habitaciones que sirve a los clientes para conocer los detalles de The White Angel.

Líneas puras, acabados perfectos, diseño minimalista y esencia mediterránea son los secretos de esta promoción que estará finalizada antes del verano de 2014. The White Angel debe su nombre al color de la isla blanca (White), y al confort, el diseño y la búsqueda



La cocina, con diseño minimalista y las mejores marcas.

The White Angel proviene del color de la isla blanca (White) y del confort, el diseño y la búsqueda del «sentimiento» (Angel)

queda de «ir más allá de lo que podemos tocar, alcanzar el sentimiento» (Angel), en palabras de Pep Navarro.

Combinar espacio y servicio es lo que da el lujo y el buen vivir. Y esto



Pep Navarro en la presentación.

lo tiene en cuenta The White Angel: «Queremos que cuando la persona esté en su vivienda perciba el lujo, que se encuentre como si estuviera en un hotel». Por ello, al



Imagen del cóctel que se ofreció en el Sky Bar de Ocean Drive.

Líneas puras, acabados perfectos, diseño minimalista y esencia mediterránea combinan con servicios exclusivos

comprar un piso en esta promoción el cliente accede a un elenco de servicios difíciles de encontrar en la isla. Piscina, gimnasio, una zona *lounge* para relajarse, un bar, servicios de mantenimiento, de gas-

tronomía, de reserva en restaurantes e incluso de transporte se ofrecen en The White Angel sin encarecer la comunidad, «ya que se pagará por servicio».

La venta de estas viviendas correrá a cargo de Ouwehand & Associates y Meridiana Inmobiliaria en Eivissa y Engel & Volkers Resorts en Alemania, Austria y Suiza.

Los clientes interesados en esta promoción pudieron realizar el jueves una visita al piso piloto y disfrutar de un cóctel en el Sky Bar de Ocean Drive, donde se detallaron las características del proyecto.

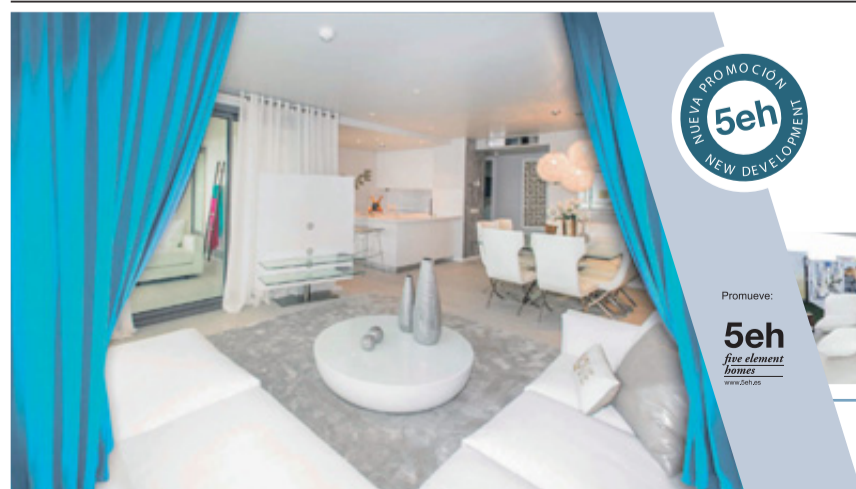

Promueve:
5eh
five element
homes
www.5eh.es



THE WHITE ANGEL
STYLISH APARTMENTS • IBIZA



De lunes a viernes,
de 11 a 14 h y de 17 a 20 h
Sábado, de 11 a 14 h

+34 620 68 68 16
thewhiteangelibiza.com



¡Ya hemos abierto el telón!

Ven a ver el piso piloto

de la promoción más exclusiva
y de diseño de Ibiza

Calle D d'Eivissa Nova. Ibiza